REGIONE PIEMONTE

COMUNE DI OULX

VARIANTE DI REVISIONE GENERALE AL P.R.G.C.
VERIFICHE DI COMPATIBILITA' IDRAULICA ED IDROGEOLOGICA

PROGETTO DEFINITIVO

Ex. FAIA Fusaglia 1991 / DLgs 152/99 - D.G.R. n. 45-6656 del 10/07/2001

ELABORATO **A2**

CARTA GEOMORFOLOGICA - FONDOVALLE - scala 1 : 10.000

CONSORZIO FORESTALE ALTA VALLE SUSA
Via Nazionale 279 fraz.ETIE, CAP. 10050
P.I. e C.F. 94000370012 - Tel. 0122 831.811
Fax 0122 831.809 - e-mail: info@cfavs.it

AREA BACINI MONTANI

Dott. For. Alberto DATTA
Dott. For. Sergio Fusaglia

Dott. For. Alberto DATTA
Dott. For. Sergio Fusaglia

COMUNE DI OULX
Piazza Garibaldi 1 - C.a.p. 10050
Tel. 0122 831.811
Fax 0122 831.809
E-Mail: tecnico@comune.oulx.it

UFFICI TECNICI COMUNALI

PROGETTO PRELIMINARE - PROGETTO DEFINITIVO - PROGETTO ESECUTIVO

PROGETTISTA: Dott. For. Alberto DATTA

Carta di base:
Carta tecnica regionale - Carte Tecniche Regione Piemonte
equidistanza: m 10

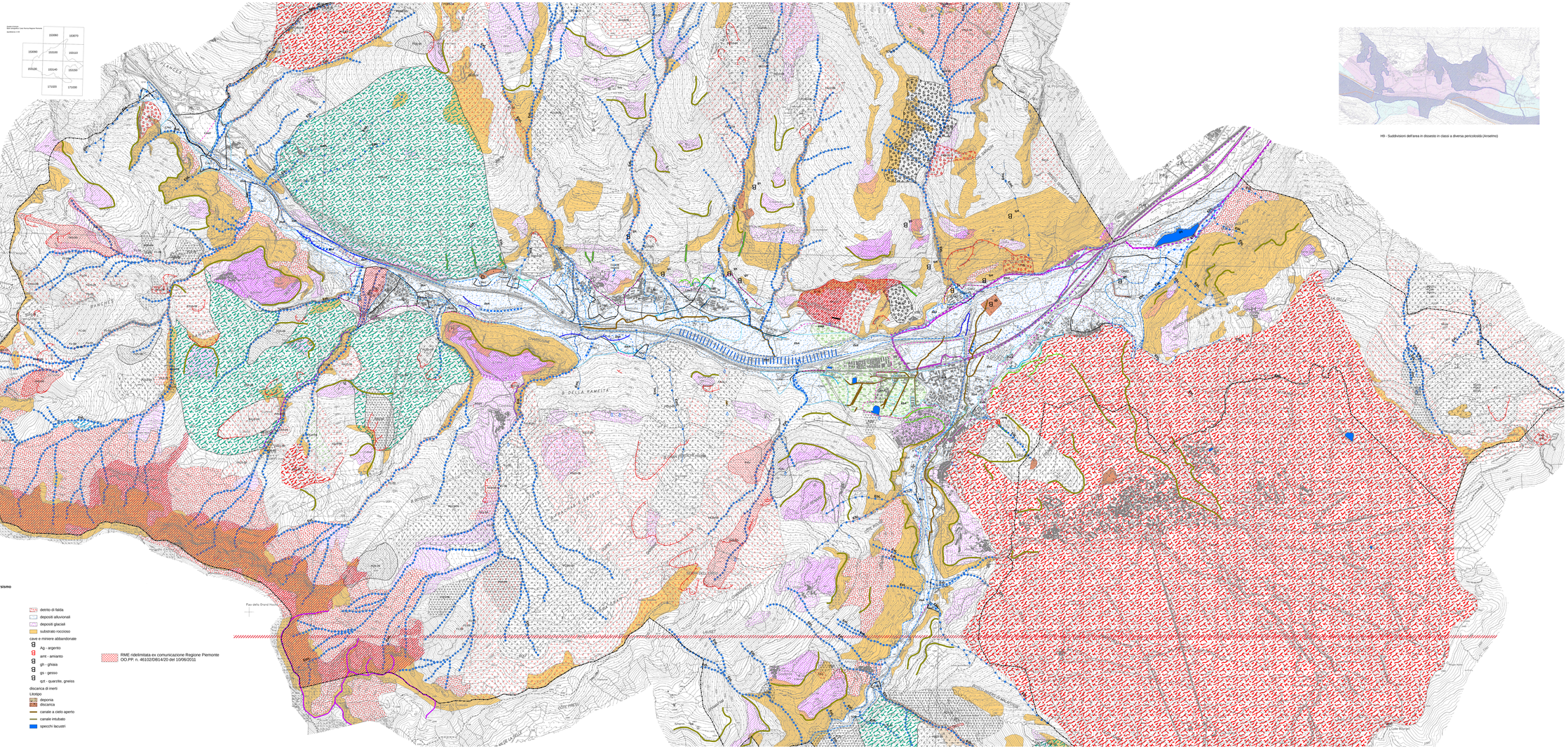

H9 - Suddivisioni dell'area in dissesto in classi a diversa pericolosità (Arsenino)

LEGENDA

Forme e processi torrentizi

Conoidi alluvionali

- CA4.1 - attivo, pericolosità molto elevata, interventi assenti o inefficaci
- CA4.2 - attivo, pericolosità molto elevata, interventi migliorativi
- CA3.1 - attivo, pericolosità elevata, interventi assenti o inefficaci
- CA3.2 - attivo, pericolosità elevata, interventi migliorativi
- CA#3 - attivo, pericolosità media/moderata, intervento assenti o inefficaci
- CA#2 - attivo, pericolosità media/moderata, interventi migliorativi

Classi a diversa pericolosità idraulica (da Elaborato H9 - DGR n. 45-6566/2002 e s.m.i.)

- EbA - dinamica torrentizia reale Tr 20-50 anni
- EbA - dinamica torrentizia areale Tr 100-200 anni
- EmA - dinamica torrentizia areale Tr 300-500 anni
- EtL - processi torrentizi lineari - pericolosità molto elevata
- ElL - processi torrentizi lineari - pericolosità elevata
- EmL - processi torrentizi lineari - pericolosità media / moderata

Fasce Fluviali - progetto di variante adottato con Del. AdBPo n. 12/2006

- Fascia A
- Fascia B
- Fascia B di progetto
- Fascia C
- terrazzo alluvionale di I° ordine
- terrazzo alluvionale di II° ordine
- terrazzo alluvionale di III° ordine
- terrazzo alluvionale di IV° ordine
- alveo abbandonato
- sovralluvionamento
- alveo e/o sponde in erosione
- scarpate in erosione regressiva
- lago colmato - zone umide - torbiere

Processi gravitativi e forme di versante
frane non cartografabili

- F1
- corona di frana
- FA1 - crollo attivo
- FQ1 - crollo quiescente
- FA3 - scivolamento rotazionale attivo
- FS3 - scivolamento rotazionale stabilizzato
- FQ3 - scivolamento rotazionale quiescente
- FA5 - colamento lento attivo
- FQ5 - colamento lento quiescente
- FQ6 - colamento veloce quiescente
- FA8 - DGPV attivo
- FQ8 - DGPV quiescente
- FA9 - saturazione e fluidificazione attiva della copertura superficiale
- FA10 - movimento gravitativo composito attivo
- FQ10 - movimento gravitativo composito quiescente
- FS10 - movimento gravitativo composito stabilizzato
- aree soggette a distacco di massi e detriti lisoè
- terrazzo morfologico, rottura di pendenza
- canalone attivabile solo da precipitazioni eccezionali (ex. 1957)
- scarpate in erosione regressiva
- affioramenti della falda freatica

Forme del glacialismo quaternario

- circo glaciale
- spalla glaciale
- dosso montonato
- valle sospesa
- valleccla glaciale secondaria, parallela all'asse vallivo principale
- rock glacier
- cordone glaciale laterale
- protalus rampart
- depositi glaciali

Forme e processi legati al carsismo

- circuiti carsici - Seguret
- inventri - Signols
- dolina

- detriti di falda
- depositi alluvionali
- depositi glaciali
- substrato roccioso

cave e miniere abbandonate

- Ag - argento
- amt - amianto
- gh - ghiaia
- gs - gesso
- qzt - quarzite, gneiss

discarica di inerti

Litotipo

- deponia
- discarica
- canale a cielo aperto
- canale intubato
- specchi lacustri

RME ridelimitata ex comunicazione Regione Piemonte OO.PP. n. 46102/DB14/20 del 10/06/2011