

**COMUNE DI OULX**

---

**VARIANTE DI REVISIONE GENERALE AL P.R.G.C.**  
**VERIFICHE DI COMPATIBILITA' IDRAULICA ED IDROGEOLOGICA**  
**PROGETTO DEFINITIVO**  
Cir. P.R.G. n. maggio 1984 e 16/47 - D.S.G. n. 04/88 del 10/07/88

**A7** CARTA DELL'USO DEL SUOLO - scala 1 : 20.000

CONSORZIO FORESTALE ALTA VALLE SUSA Via Vallette 10 OULX (TO) CA. 10060 Tel. 0122 - 832078 Fax 0122 - 832058 E-MAIL: c.f.v.susa@comuni.it P.IVA 02002020114 - C.F. 80073400114	<table border="1"> <tr> <td>anno</td> <td>1984</td> <td>1987</td> <td>1991</td> <td>1994</td> <td>1997</td> </tr> <tr> <td>num. foglio</td> <td>213</td> <td>214</td> <td>215</td> <td>216</td> <td>217</td> </tr> <tr> <td>num. tavola</td> <td>013</td> <td>014</td> <td>015</td> <td>016</td> <td>017</td> </tr> </table>	anno	1984	1987	1991	1994	1997	num. foglio	213	214	215	216	217	num. tavola	013	014	015	016	017
anno	1984	1987	1991	1994	1997														
num. foglio	213	214	215	216	217														
num. tavola	013	014	015	016	017														
	<table border="1"> <tr> <td>OTT. 12</td> <td>DATA</td> <td>Del. For. Alberto DOTTA</td> </tr> <tr> <td>CIT. 12</td> <td>DATA</td> <td>Del. For. Alberto DOTTA</td> </tr> </table>	OTT. 12	DATA	Del. For. Alberto DOTTA	CIT. 12	DATA	Del. For. Alberto DOTTA												
OTT. 12	DATA	Del. For. Alberto DOTTA																	
CIT. 12	DATA	Del. For. Alberto DOTTA																	
<b>COMUNE DI OULX</b> Piazza Garibaldi n°1 Cap. 10066 Tel. 0122 - 831112 Fax 0122 - 831123 E-MAIL: sindaco@comune.oulx.it	VERTI RESPONSABILE DEL PROCEDIMENTO:																		

elaborazione: Dott. For. Lucia Caffo - CFAVS

153060	153070
153090	153100
153130	153140
171020	171030

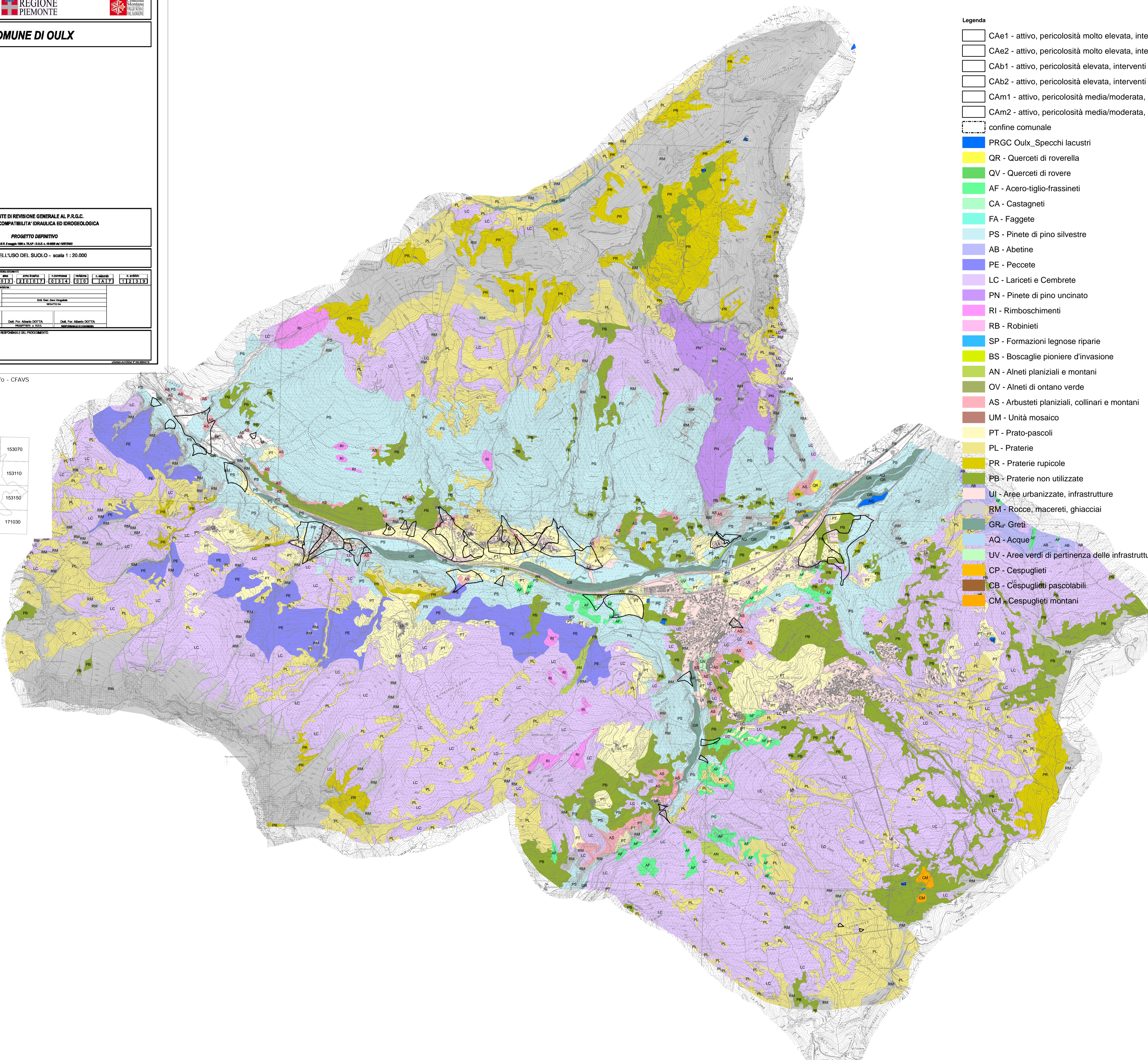

- Legenda**
-  CAe1 - attivo, pericolosità molto elevata, interventi assenti o inefficaci
  -  CAe2 - attivo, pericolosità molto elevata, interventi migliorativi
  -  CAb1 - attivo, pericolosità elevata, interventi assenti o inefficaci
  -  CAb2 - attivo, pericolosità elevata, interventi migliorativi
  -  CAm1 - attivo, pericolosità media/moderata, intervento assenti o inefficaci
  -  CAm2 - attivo, pericolosità media/moderata, interventi migliorativi
  -  confine comunale
  -  PRGC Oulx\_Specchi lacustri
  -  QR - Querceti di roverella
  -  QV - Querceti di rovere
  -  AF - Acero-tiglio-frassineti
  -  CA - Castagneti
  -  FA - Faggete
  -  PS - Pinete di pino silvestre
  -  AB - Abetine
  -  PE - Peccete
  -  LC - Lariceti e Cembrete
  -  PN - Pinete di pino uncinato
  -  RI - Rimboschimenti
  -  RB - Robinieti
  -  SP - Formazioni legnose riparie
  -  BS - Boscaglie pioniere d'invasione
  -  AN - Alneti planiziali e montani
  -  OV - Alneti di ontano verde
  -  AS - Arbusteti planiziali, collinari e montani
  -  UM - Unità mosaico
  -  PT - Prato-pascoli
  -  PL - Praterie
  -  PR - Praterie rupicole
  -  PB - Praterie non utilizzate
  -  UI - Aree urbanizzate, infrastrutture
  -  RM - Rocce, macereti, ghiacciai
  -  GR - Greti
  -  AQ - Acque
  -  UV - Aree verdi di pertinenza delle infrastrutture
  -  CP - Cespuglieti
  -  CB - Cespuglieti pascolabili
  -  CM - Cespuglieti montani