REGIONE PIEMONTE

COMUNE DI OULX

VARIANTE DI REVISIONE GENERALE AL P.R.G.C.
VERIFICHE DI COMPATIBILITA' IDRAULICA ED IDROGEOLOGICA

PROGETTO DEFINITIVO

D.lg. P.G.R. 2 maggio 1989 n. 19,art. 2 d.m.577/87 d.m.1/12/86 d.m.11/3/88 n.47 L.r.56/77 art.17 c.7 L.r.45/89 art.18 c.2

TAVOLA N° A9

CARTA DELLA SUSCETTIBILITA' DELL'AMPLIFICAZIONE SISMICA - FONDOVALLE
scala 1 : 10.000

CONSORZIO FORESTALE ALTA VALLE SUSA
Via Vittorio Veneto,12 - C.A.P. 10059
Tel. 0122 831 811 - Fax 0122 831 809
P.I. 05210010012 - C.F. 94017440016 - e-mail: info@cfavs.it

ARPA SACHA MONTANA

DATA	MAG. 11	MAG.SUPERIORE	FEBBRAIO	MARZO	1° MAGGIO	1° LUGLIO
	2010	2010	2010	2010	2010	2010

DOTT. GEOL. ROCCO MUSOLINO	Dott. Geol. Sara Gagliardi
DOTT. GEOL. Dott. Geol. PIETRO DOTTA	Dott. Geol. ANNA DOTTA

COMPETENZA

COMUNE DI OULX
Piazza Garibaldi, 1 - C.a.p. 10050
Tel. 0122 831001
Fax 0122 831003
C.F.: 84010290014 - P.I.: 01127010012

TITOLO RESPONSABILE PROGRAMMA

Scala originale: 1:10.000 - Formato: 1 Carta Tecnica Regione Piemonte
Modificata in: A0

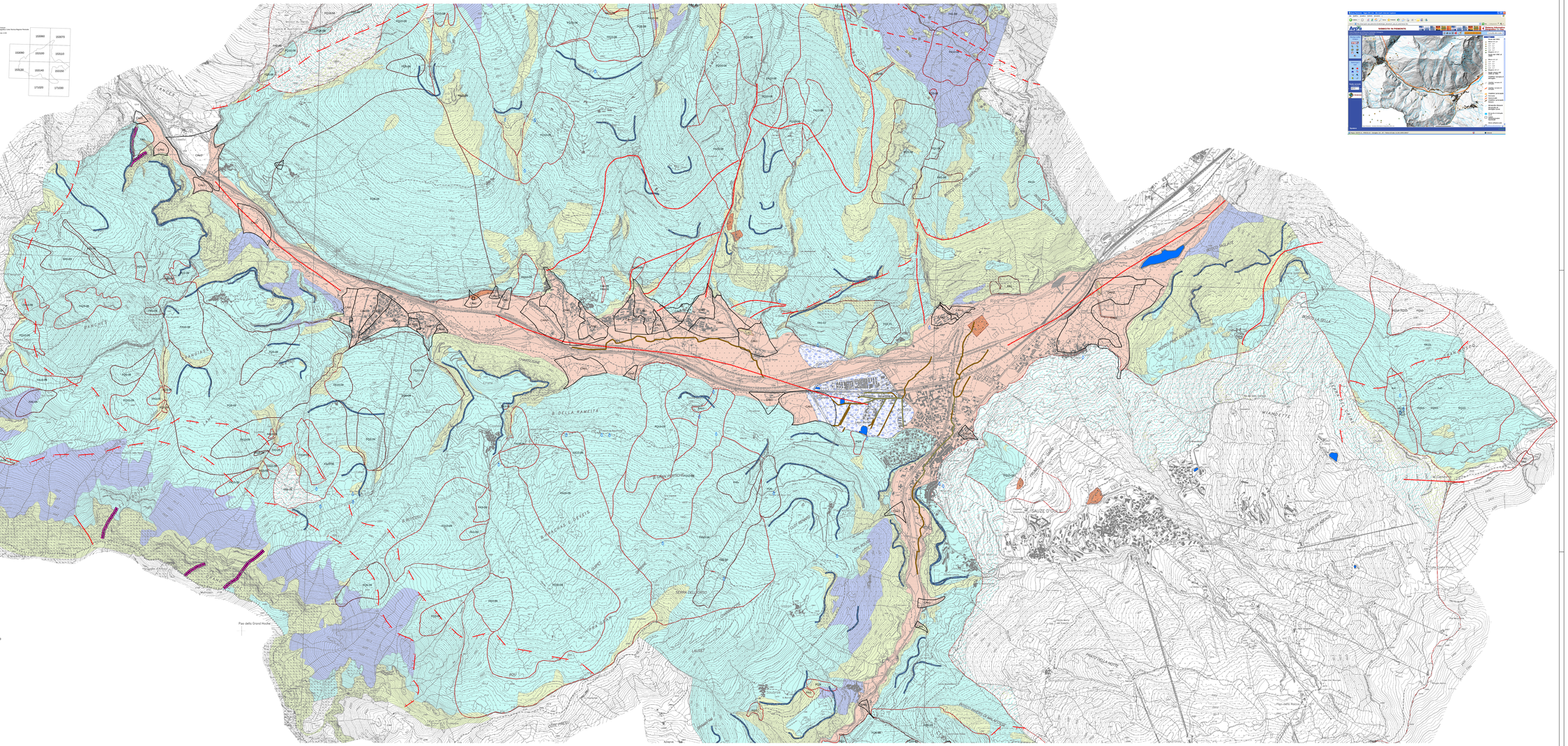
B. DELLA RAMEITA
B. RANCHAS E DÉVÉTS
B. DI MEZZOGIORNO
B. DI MEZZANOTTE
B. DI MEZZOGIORNO
B. DI MEZZANOTTE
B. DI MEZZOGIORNO
B. DI MEZZANOTTE