

Prospetto Ovest

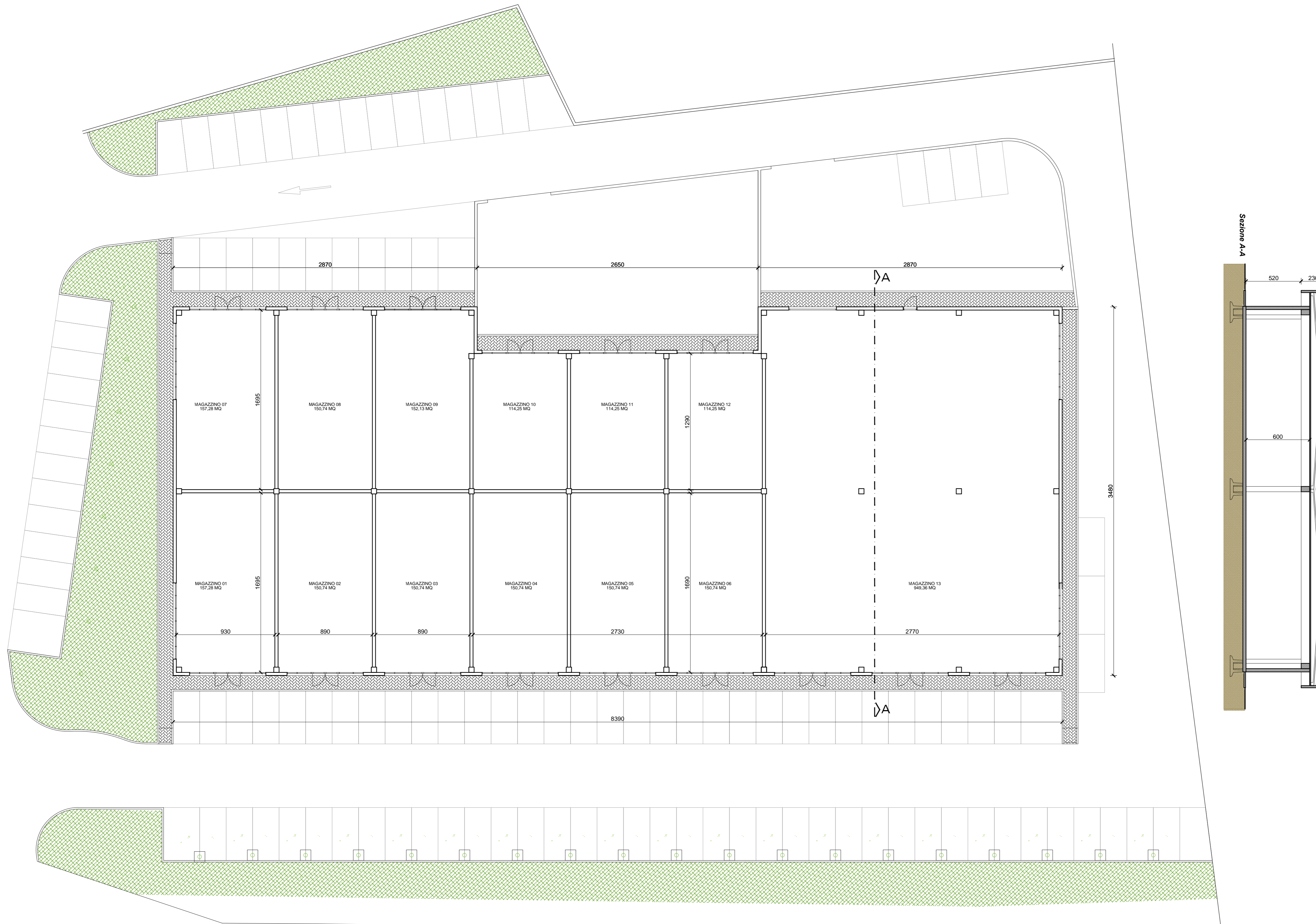

Sezione A-A

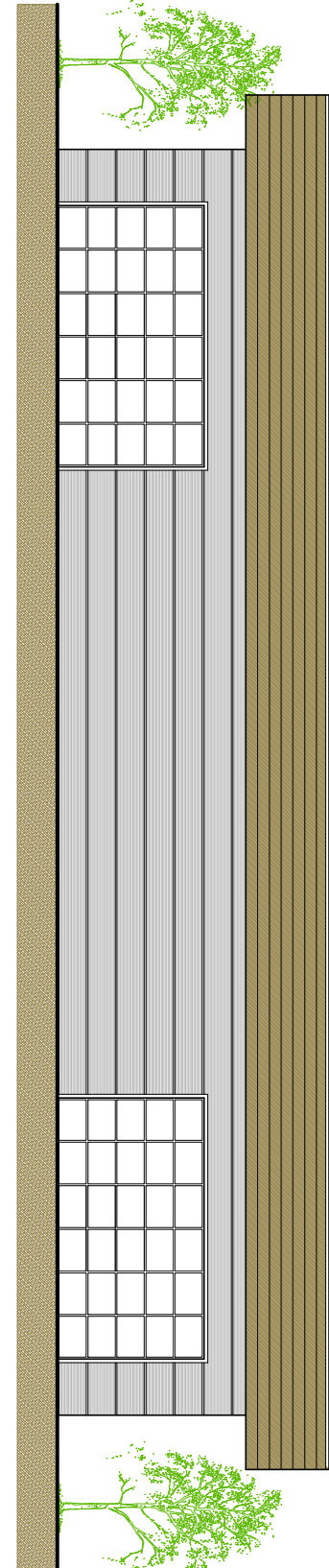
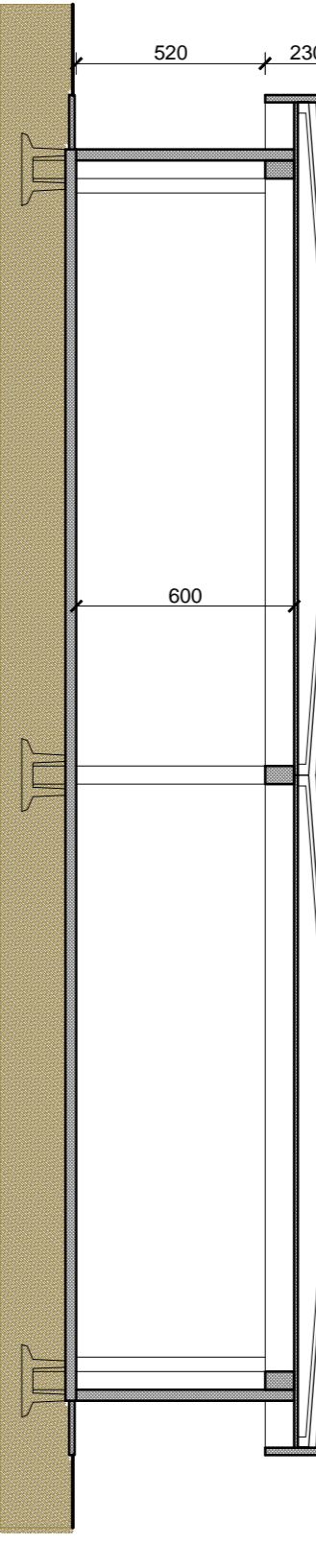

Prospetto Nord

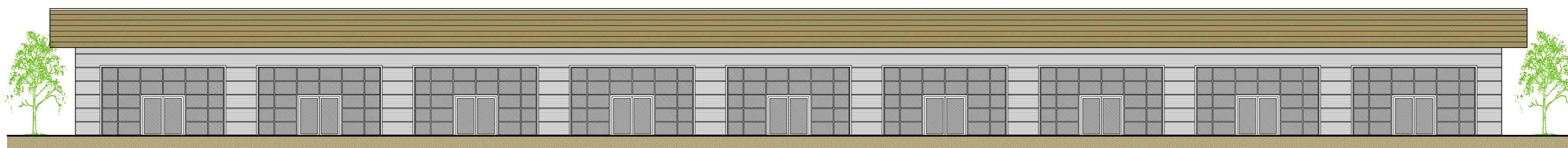

PIANTA PROSPETTI SEZIONE
Scala 1:200

Regione Piemonte Provincia di Torino

COMUNE DI OULX

Zona Pi3a di P.R.G.

Richiesta:
Piano Esecutivo Convenzionato
ai sensi della L.R. n. 56 del 05/12/1977

Tipo d'intervento:
Nuova Costruzione

Progetto:
ARCHITETTONICO

Ubicazione:
Via Vercellino sn

Data:
01/10/2024

Oggetto:
Tipologia Costruttiva

Scala:
1:200

Elaborato:
U 03

Il Progettista:
Arch. Alberto MAURO
Via Torino 35
10150 SANT'ANTONINO DI SUSÀ
C.F.: MRA LRT 72B23 L219K

Il Committente:
TOP ONE S.R.L.
Via Cibrario n.83
10138 - TORINO (TO)
P.I.: 0626260018

00	Emissione	01/10/2024
01	Aggiornamento	24/01/2025