

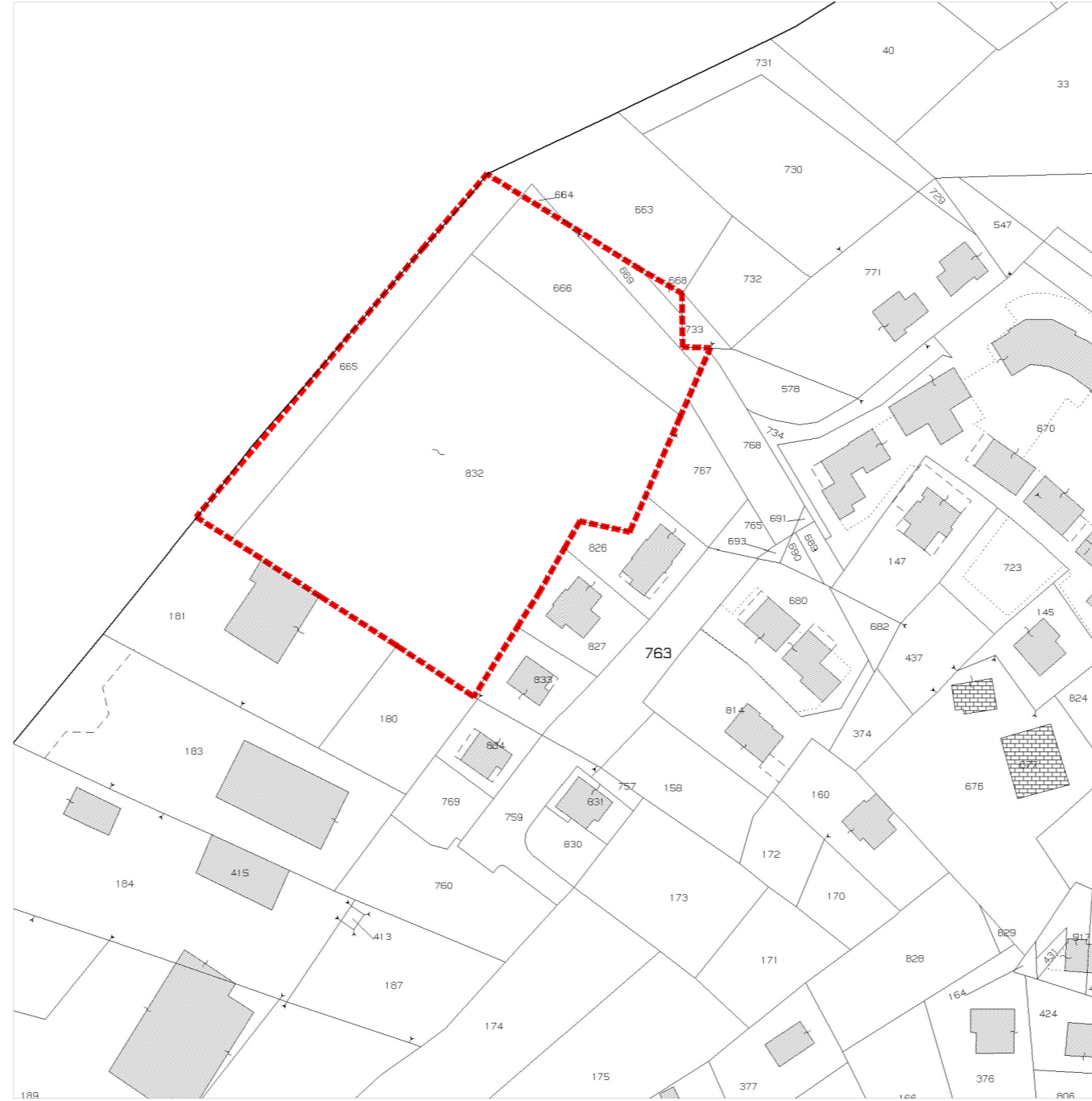

ORTOFOTO

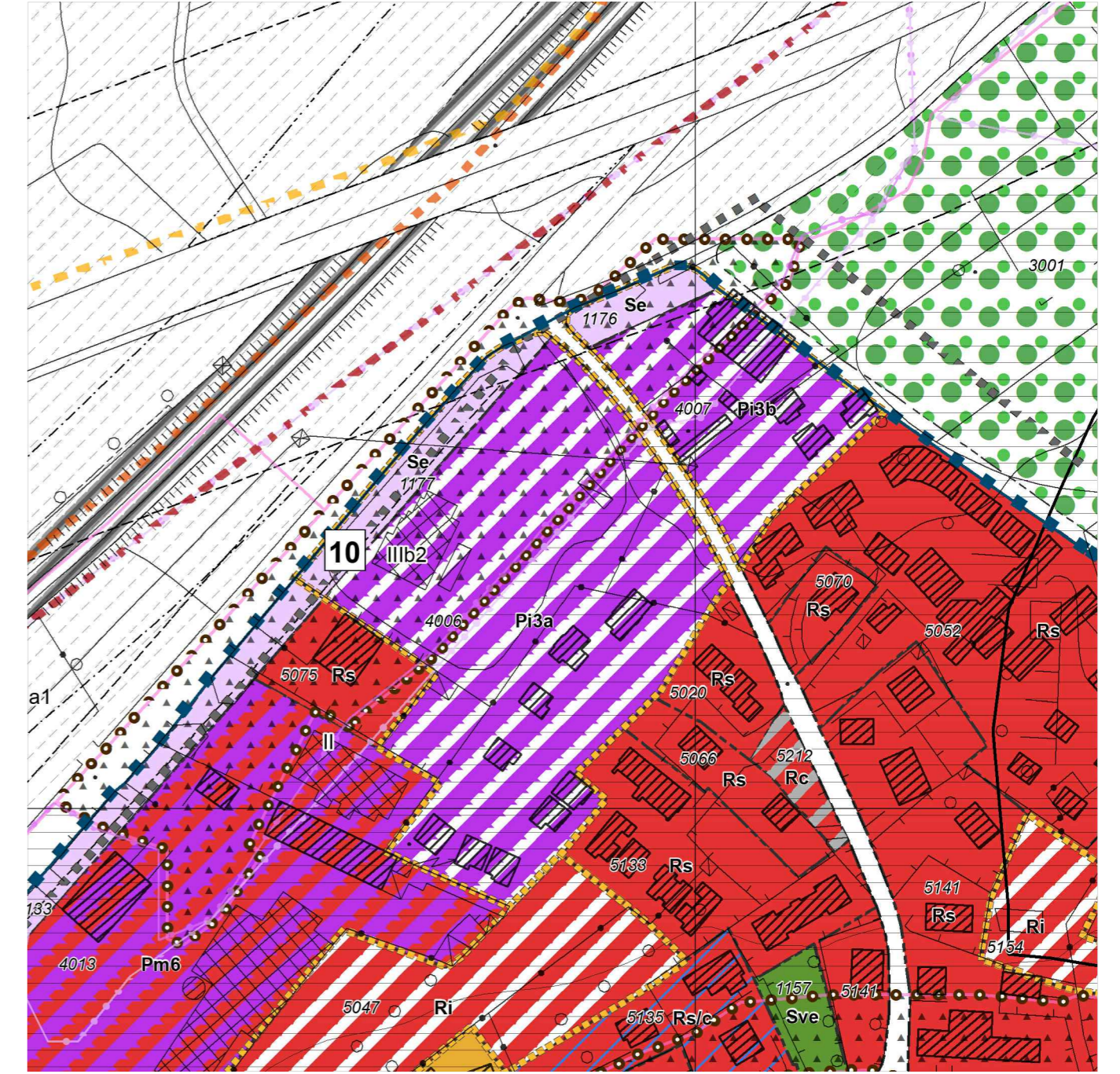

ESTRATTO CATASTALE
Scala 1:1500



ESTRATTO PRG
Scala 1:2000

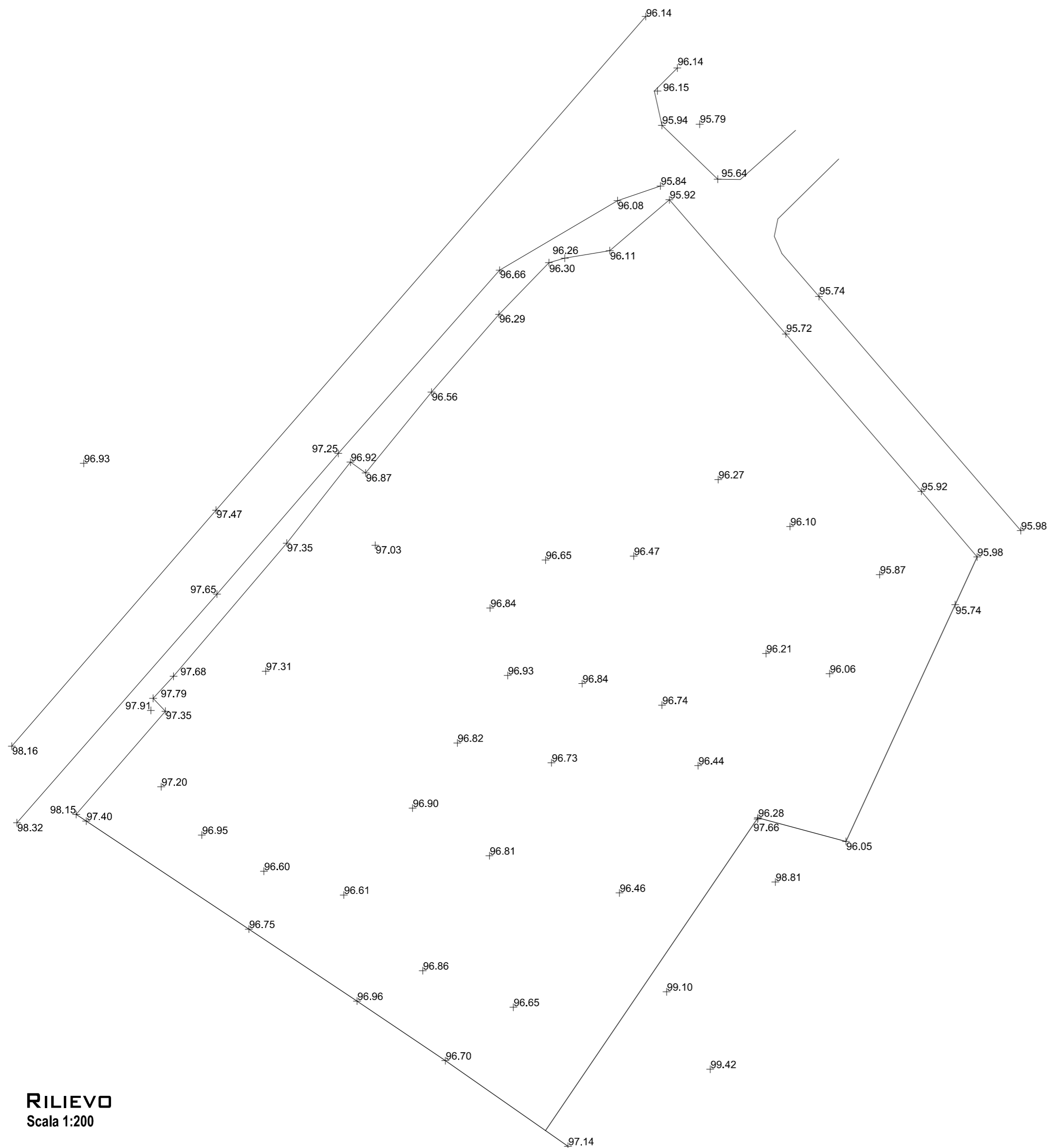

RILIEVO
Scala 1:200

TABELLA DATI CATASTALI

foglio	mappale	superficie
34	832	5935 mq
34	665	1165 mq
34	666	1095 mq
34	668	30 mq
34	669	190 mq
Totale		8415 mq

Regione Piemonte

Provincia di Torino

COMUNE DI OULX
Zona Pi3a di P.R.G.

Richiesta:

Piano Esecutivo Convenzionato

ai sensi della L.R. n. 56 del 05/12/1977

Tipo d'intervento:

Nuova Costruzione

Protocollo:

Progetto:

ARCHITETTONICO

Ubicazione:

Via Vercellino sn

Data:

01/10/2024

Oggetto:

**Estratto di Mappa
Estratto di P.R.G.
Rilievo**

Scala:

Varie

Elaborato:

U 01

Il Progettista:

Arch. Alberto MAURO
Via Torino 35
10050 SANT'ANTONINO DI SUSÀ
C.F.: MRA LRT 72B23 L219K

Il Committente:

TOP ONE S.R.L.
Via Cibrario n.83
10138 - TORINO (TO)
P.I.: 0826826018

Revisione 00

Descrizione

Emissione elaborato

01/10/2024

Revisione

Descrizione

Emissione elaborato

01/10/2024

Revisione

Descrizione

Emissione elaborato

01/10/2024